



**FOMENTO
MULHER**

FOMENTO MULHER E QUINTAIS PRODUTIVOS: UMA ESTRATÉGIA DE CONSTRUÇÃO
DE AUTONOMIA DAS MULHERES RURAIS

DILMA ROUSSEFF
Presidenta da República

PATRUS ANANIAS
Ministro do Desenvolvimento Agrário

MARIA FERNANDA RAMOS COELHO
Secretária-Executiva do Ministério do Desenvolvimento Agrário

MARIA LÚCIA DE OLIVEIRA FALCÓN
Presidenta do Instituto Nacional de Colonização e Reforma Agrária

ONAUER RUANO
Secretário da Agricultura Familiar

HUMBERTO OLIVEIRA
Secretário de Desenvolvimento Territorial

ADHEMAR LOPES DE ALMEIDA
Secretário de Reordenamento Agrário

SÉRGIO ROBERTO LOPES
Secretário Extraordinário de Regularização Fundiária na Amazônia Legal

CELIA HISSAE WATANABE
Diretora de Políticas para Mulheres Rurais e Quilombolas

CÉSAR ALDRIGHI
Diretor de Desenvolvimento de Projetos de Assentamento

Assessoria de Comunicação Social - ASCOM MDA

Coordenador de Comunicação Social - LEANDRO SOUZA
Coordenadora Administrativa - VALQUÍRIA MOTA CAVALCANTI
Texto e Edição de Texto - KELLY KARELINE DE OLIVEIRA E MICHELA KATIÚSCIA CALAÇA
Projeto gráfico, ilustração e diagramação - WILL ANDERSON



**FOMENTO MULHER E QUINTAIS PRODUTIVOS: UMA ESTRATÉGIA
DE CONSTRUÇÃO DE AUTONOMIA DAS MULHERES RURAIS**

Fomento Mulher

A linha de crédito Fomento Mulher disponibilizada pelo Incra é o reconhecimento da importância do trabalho produtivo das mulheres da reforma agrária. As mulheres que contam com o apoio de Assistência Técnica e Extensão Rural (Ater) podem usar o fomento para a implantação de quintais produtivos e com isso garantir alimentação saudável, mais qualidade de vida para sua família e gerar renda.



Quem pode acessar?

Todas as trabalhadoras assentadas da reforma agrária atendidas por serviço de Assistência Técnica e Extensão Rural (Ater) podem acessar o Fomento Mulher. Para isso, é necessário que o cadastro esteja atualizado no Incra, não ter recebido crédito Apoio Mulher anteriormente e estar inscrita no CadÚnico.

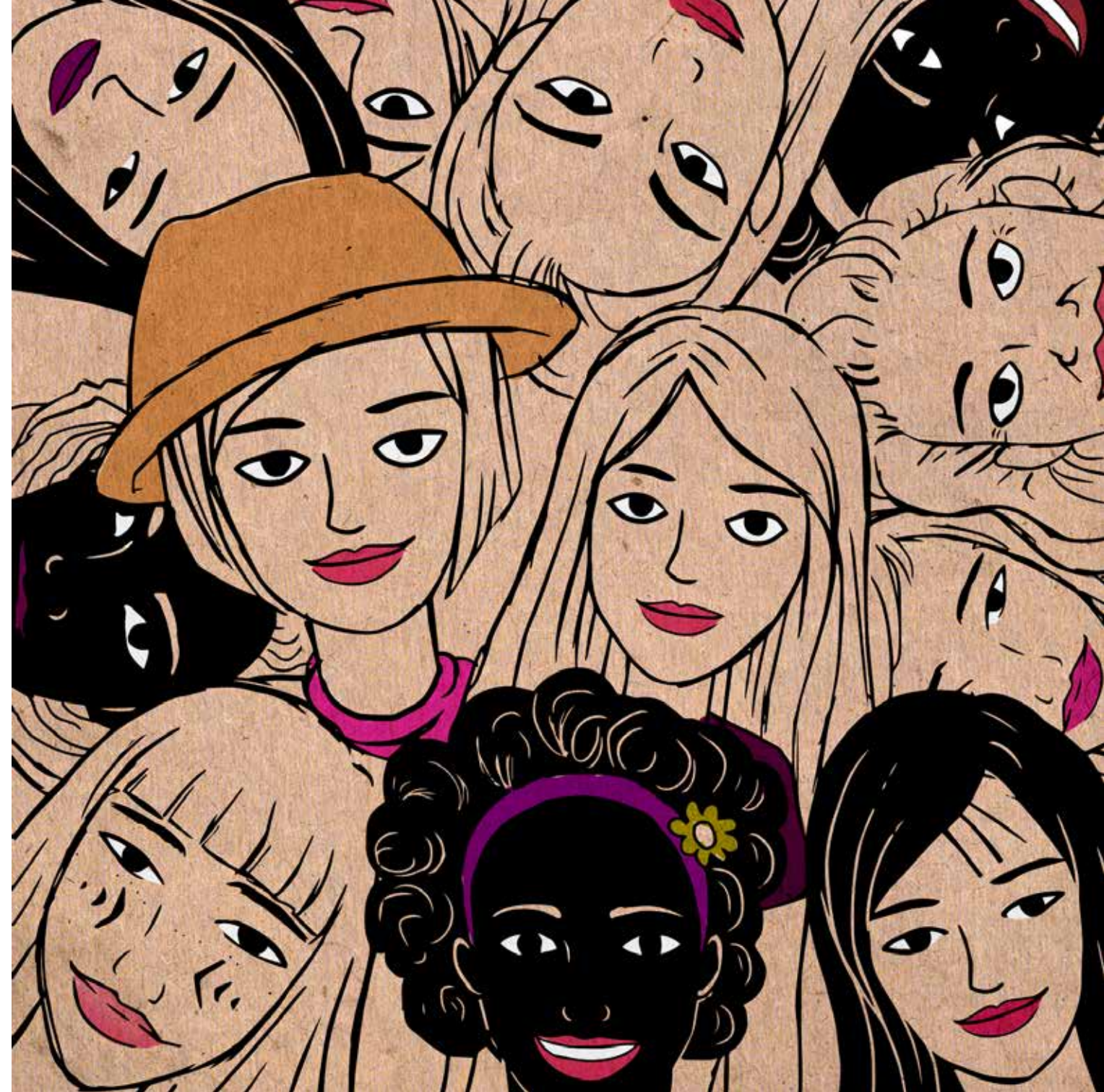

O papel da assistência técnica

O técnico ou técnica de Ater deve elaborar o projeto produtivo na área em que a mulher assentada deseja investir o recurso.

Para mais informações procure a equipe técnica do seu assentamento.

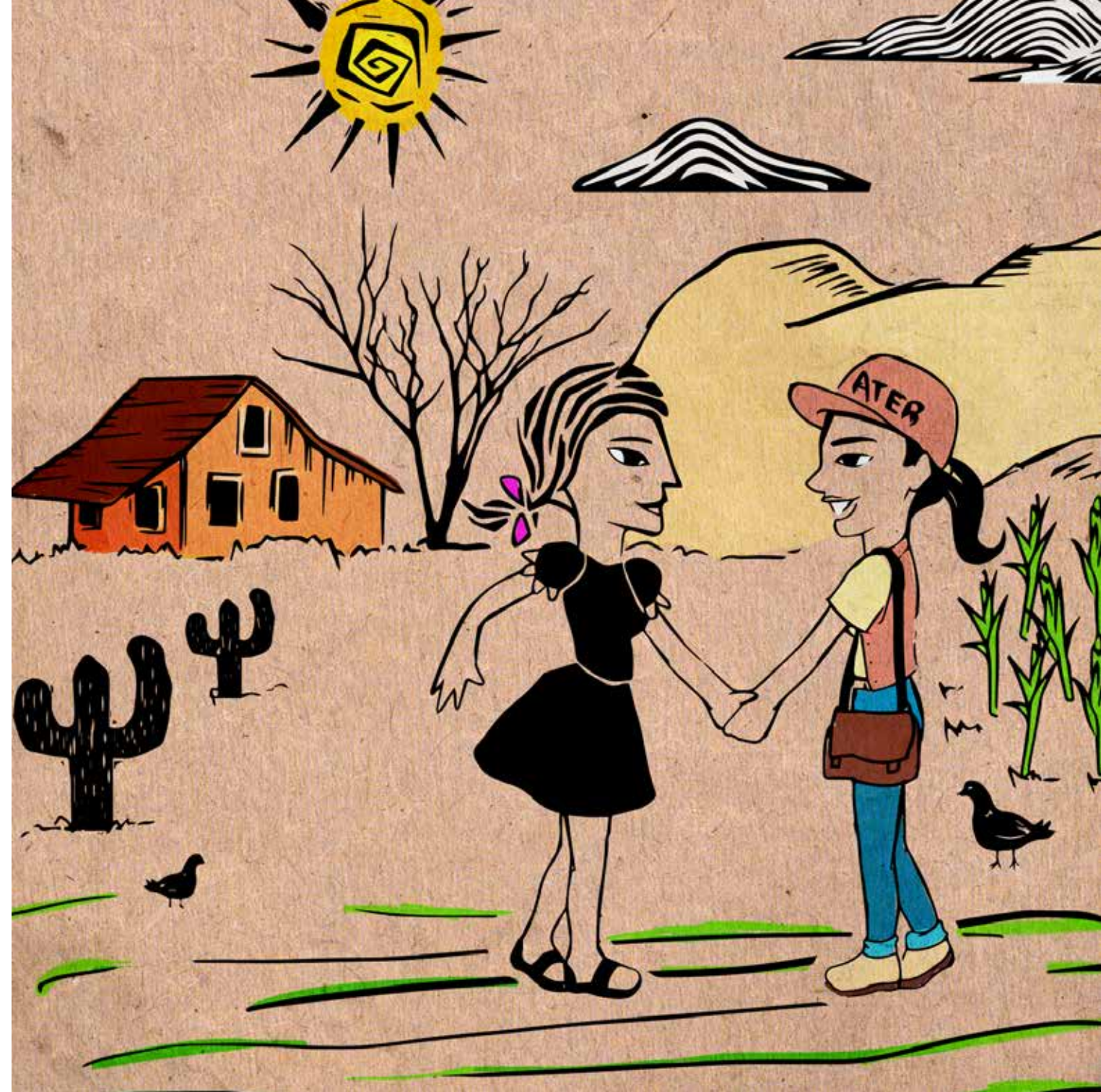

Valor disponível e forma de pagamento

- Até R\$ 3 mil por mulher assentada em parcela única;
- Prazo de um ano para pagar;
- Juros de 0,5% ao ano

Quando a mulher acessar o Fomento Mulher a família estará com a atualização cadastral pronta para acessar todas as linhas do crédito instalação.

Ao pagar o crédito Fomento Mulher em dia e em uma única parcela, a assentada tem um desconto de 80%. Ou seja, dos R\$ 3 mil a agricultora assentada paga somente R\$ 600,00 ao final de um ano.



O QUE FAZER COM O CRÉDITO?

Um bom exemplo para fortalecer a produção das mulheres e melhorar a segurança e soberania alimentar da família são os quintais produtivos.

Os quintais produtivos

Muitas mulheres aproveitam o quintal de casa para o cultivo de hortaliças, plantas medicinais, ornamentais, árvores frutíferas e a criação de pequenos animais como galinhas e porcos.

Uma produção diversificada se mostra fundamental para garantir às famílias uma alimentação saudável. É também uma fonte de renda importante, com a comercialização e troca da produção excedente.

Nesses espaços, as mulheres vivenciam os conhecimentos tradicionais, que propiciam o uso consciente da água e do solo e a preservação de sementes.

Essas práticas compõem um microclima agradável para as famílias.

Veja alguns dos itens que podem ser utilizados no projeto de quintal!

Insumos:

- Sementes de hortaliças;
- Sementes de plantas medicinais;
- Mudas de frutíferas e plantas medicinais;
- Sementes e mudas para banco de proteína;
- Pequenos animais: galinha, pato, galinha de angola, porco, bode e carneiro;
- Mudas de plantas madeireiras;
- Esterco.

Material de infraestrutura:

- Material para construção do canteiro econômico: lona plástica, cano e tijolo;
- Material para construção de galinheiro: madeira, tela, cimento, tijolo, porta, cimento;
- Kit irrigação: mangueira, caixa de água, conectores, cola;
- Material para contenção de pequenos animais.



CRÉDITO INSTALAÇÃO

Além do Fomento Mulher, os assentados e assentadas da reforma agrária podem acessar outras três modalidades de crédito, com objetivo de apoiar o agricultor e a agricultora desde a instalação no lote até o início da produção. Ao acessar o crédito, o assentado ou assentada recebe do Incra um cartão bancário individual e pode movimentar os recursos depositados em sua conta.

Saiba como funcionam as outras modalidades do crédito instalação disponibilizado pelo Incra.

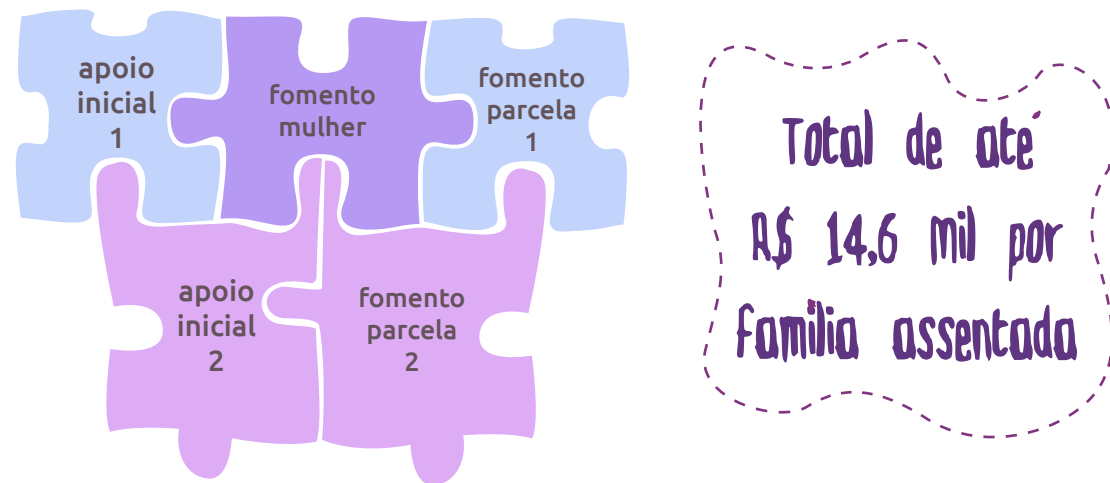

Apoio Inicial 1:

para apoiar a instalação no projeto de assentamento e a aquisição de itens de primeira necessidade. O valor disponível é de até R\$ 2.400,00 (dois mil e quatrocentos reais) por família assentada.

Apoio Inicial 2:

para apoiar a aquisição de bens duráveis de uso doméstico e equipamentos produtivos. O valor de até R\$ 2.800,00 (dois mil e oitocentos reais) por família assentada e só pode ser acessado após a construção da casa.

Fomento:

para viabilizar projetos produtivos de promoção da segurança alimentar e nutricional e de estímulo da geração de trabalho e renda. O valor disponível é de até R\$ 6.400,00 (seis mil e quatrocentos reais), dividido em duas operações de até R\$ 3.200,00 (três mil e duzentos reais), por família assentada.



Ministério do
Desenvolvimento Agrário

GOVERNO FEDERAL
BRASIL
PÁTRIA EDUCADORA